

ස්වයං මුඛ පරීක්ෂාවක් කළ යුත්තේ කෙසේද?

- හොඳින් ආලෝකය ලැබෙන ස්ථානයක් මේ සඳහා අවශ්‍ය වෙයි.
- ඔබේ දෑත් සබන් යොදා හොඳින් සෝදා ගන්න.
- කෘතීම දෑත් ඇඳි ඇත්නම් ඒවා ඉවත් කරන්න.
- පළමුව මුහුණේ අසාමාන්‍යතාවයක් තිබේ දැයි පරීක්ෂා කරන්න.
- දෙවනුව පහත ආකාරයට මුඛය ඇතුළත මුහුණ බලන කණ්ණාඩියක් ආධාරයෙන් පරීක්ෂා කර බලන්න.

ඇඟිලි වලින් නොලි වට පෙරළා ඇතුළත පරීක්ෂා කරන්න.

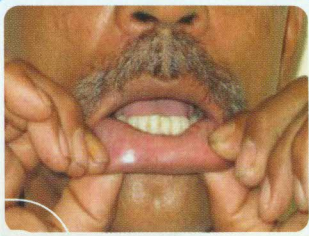

මුඛය හොඳින් විවෘත කර කම්මුල ඇතුළත, මුඛයේ පැති බිත්ති හොඳින් පරීක්ෂා කර බලන්න.

දිව වටහට ඇද දිවේ කෙලවර යිට ඇතුළත දක්වා පරීක්ෂා කර බලන්න.

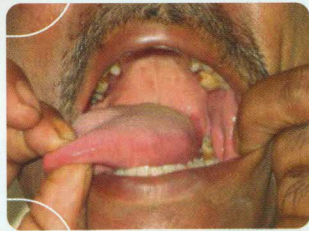

දිව උඩු අතට ගරවා දිව යට පරීක්ෂා කර බලන්න.

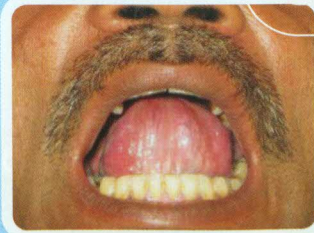

තව දුරටත් දිව නිලියට දමා උඩු තලල පරීක්ෂා කරන්න. අවසාන වශයෙන් ගෙල දෙපස පිරිමදුමින් වයා ගැටිති පරීක්ෂා කරන්න.

මුඛ පිළිකා වළක්වා ගැනීම සඳහා උපදෙස්

1. බුලත් විට සැපීමෙන් වළකින්න.
2. පුවක් සහ පුවක් ආශ්‍රිත නිෂ්පාදන (පැකට් සහ ටොෆි) සැපීමෙන් වළකින්න.
3. දුම් පානයෙන් සහ මත්පැන් පානයෙන් වළකින්න.
4. යහපත් මුඛ සෞඛ්‍යයක් පවත්වාගෙන යන්න.
5. එළවළු සහ පළතුරු සහිත සමතුලිත ආහාරයක් ගන්න.
6. මානසික ආතතියෙන් තොර සැහැල්ලු ජීවිතයක් ගත කරන්න.
7. වසරකට වතාවක් දුන්න වෛද්‍යවරයෙකු ලවා මුඛය පරීක්ෂා කර ගන්න.



ජාතික පිළිකා මර්දන වැඩ සටහන
555, ඇල්විට්ටල මාවත,
නාරාහේන්පිට, කොළඹ 05
ෆෝන් : 0112368627, 0113159227



E : nccpsl@yahoo.com
W : www.health.gov.lk

මුඛ පිළිකා වළකවු



කලින් හඳුනා ගැනීමෙන්
මුඛ පිළිකාව
නිරෝධාත්මක සුව කළ හැකිය

මුඛ පිළිකා නිසා දිනකට, ශ්‍රී ලාංකිකයන් දෙදෙනෙකු මිය යන බව ඔබ දන්නවාද?

ශ්‍රී ලංකාවේ පිරිමින් අතර බහුලම පිළිකාව මුඛ පිළිකාවයි.

මුඛ පිළිකාව ඇති වීම වලක්වා ගත හැක්කේ අවධානම් සාධක වලින් වැලකී සිටීමෙනි

ඔබ දන්නවාද?

- ❑ බුලත් වීට සැපීම
- ❑ පුවක් හෝ පුවක් පැකට් සැපීම
- ❑ දුම් පානය (සිගරට්, බේඩ්, සුරැට්ටු)
- ❑ මත්පැන් පානය
- ❑ පෝෂණ උගනනා
- ❑ මුඛයේ අපිරිසිඳුතාවය
- ❑ හිසුමන් පැපිලෝමා වෛරස් ආසාදන

මුඛ පිළිකාවක් ඇති වීමට හේතු විය හැකි බව

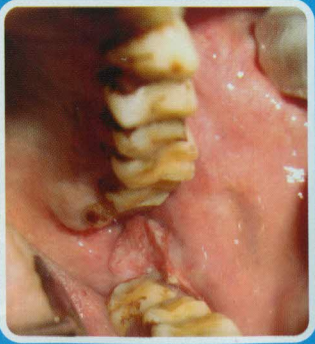
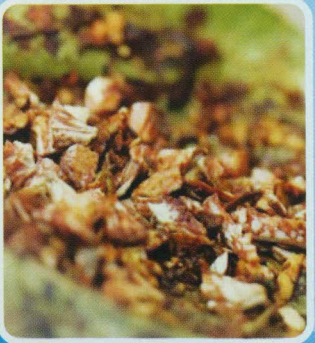
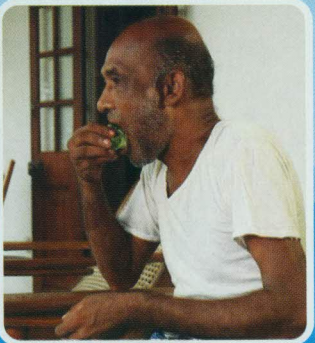

මුඛ පිළිකා වැලැඳීමේ වැඩි අවධානමක් ඇති අය

1. දවසකට බුලත් වීට 3කට වඩා සපන අය
2. දවසකට බුලත් වීට 1-3 අතර සපන අවුරුදු 30ට වැඩි, පුරුද්දක් ලෙස දුම්පානය කරන සහ සනියකට වතාවක් වත් මත්පැන් පානය කරන අය
3. දවසකට පුවක් පැකට් එකක්වත් කන අය

මෙය පර්යේෂණ මගින් සනාථ කර ඇත.

ඉහත සඳහන් අවදානම් කණ්ඩායම් වහාම ළඟම සිටින දන්නා වෛද්‍යවරයා හමු වී මුඛ පරීක්ෂාවක් කරවා ගන්න.

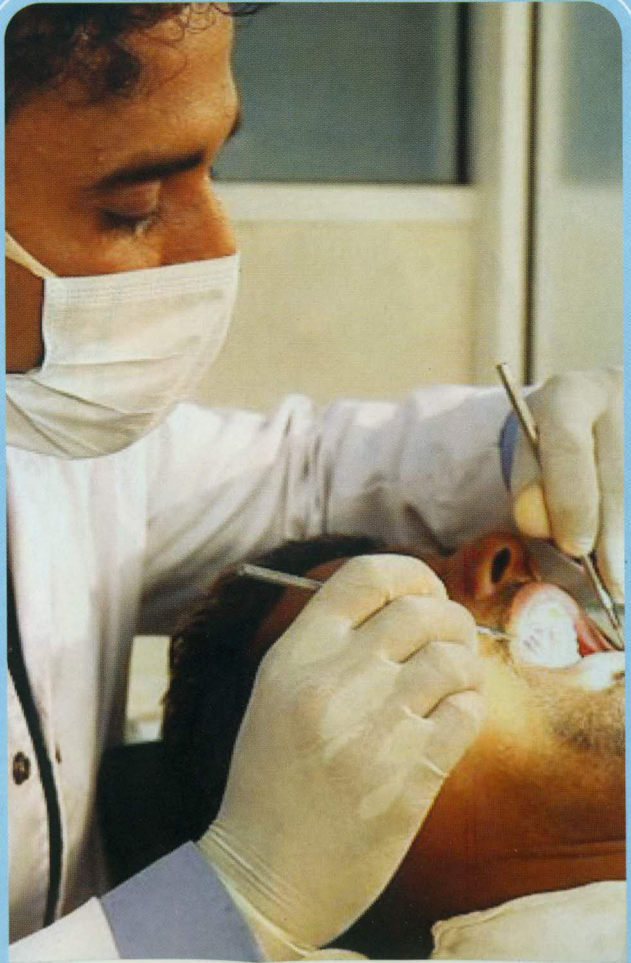

මුඛ පිළිකාවක් ඇති වීමට පෙර මුඛය තුළ ඇති වන වෙනස් වීම් පූර්ව පිළිකා නම් කැඳින් වේ.

කළු ජවනින, වේදනාවක් නැති, ඉවත් කළ නොහැකි සුදු හෝ රතු ලප



කළු ජවනින, ඉවත් කළ නොහැකි සුදු සහ රතු විශු ලප

මුඛයේ ඇසාමාන්‍ය දැවිල්ලක් සමඟ තොල් සහ මුඛ ශල්‍යමලය රළු වීමක් සහ සුදු වීමක්



කාලයක් ජවනින සුව නොවන තුවාලයක්

ඔබට ඉහත සඳහන් යම් කිසි රෝග ලක්ෂණයක් ඇත්නම් වහාම ළඟම සිටින දන්නා වෛද්‍යවරයෙකු හමුවන්න.

මෙම රෝග ලක්ෂණ තමාගේ මුඛය තමා විසින්ම පරීක්ෂා කිරීම (ස්වයං මුඛ පරීක්ෂාව) මගින් හඳුනාගත හැක.